

**Agenzia delle Entrate  
CATASTO FABBRICATI  
Ufficio Provinciale di  
Como**

Dichiarazione protocollo n. <b>CO0069143</b> del <b>22/06/2023</b>	
Comune di Mariano Comense	
Via Del Ciocchino	civ. 41
Identificativi Catastali:	Compilata da: Paonne Marco
Sezione:	Iscritto all'albo: Geometri
Foglio: 15	Prov. Cuneo
Particella: 10232	N. 3025
Subalterno: 3	

Planimetria
Scheda n. 1      Scala 1:200

**PIANO TERRA**  
H= 3,00 mt

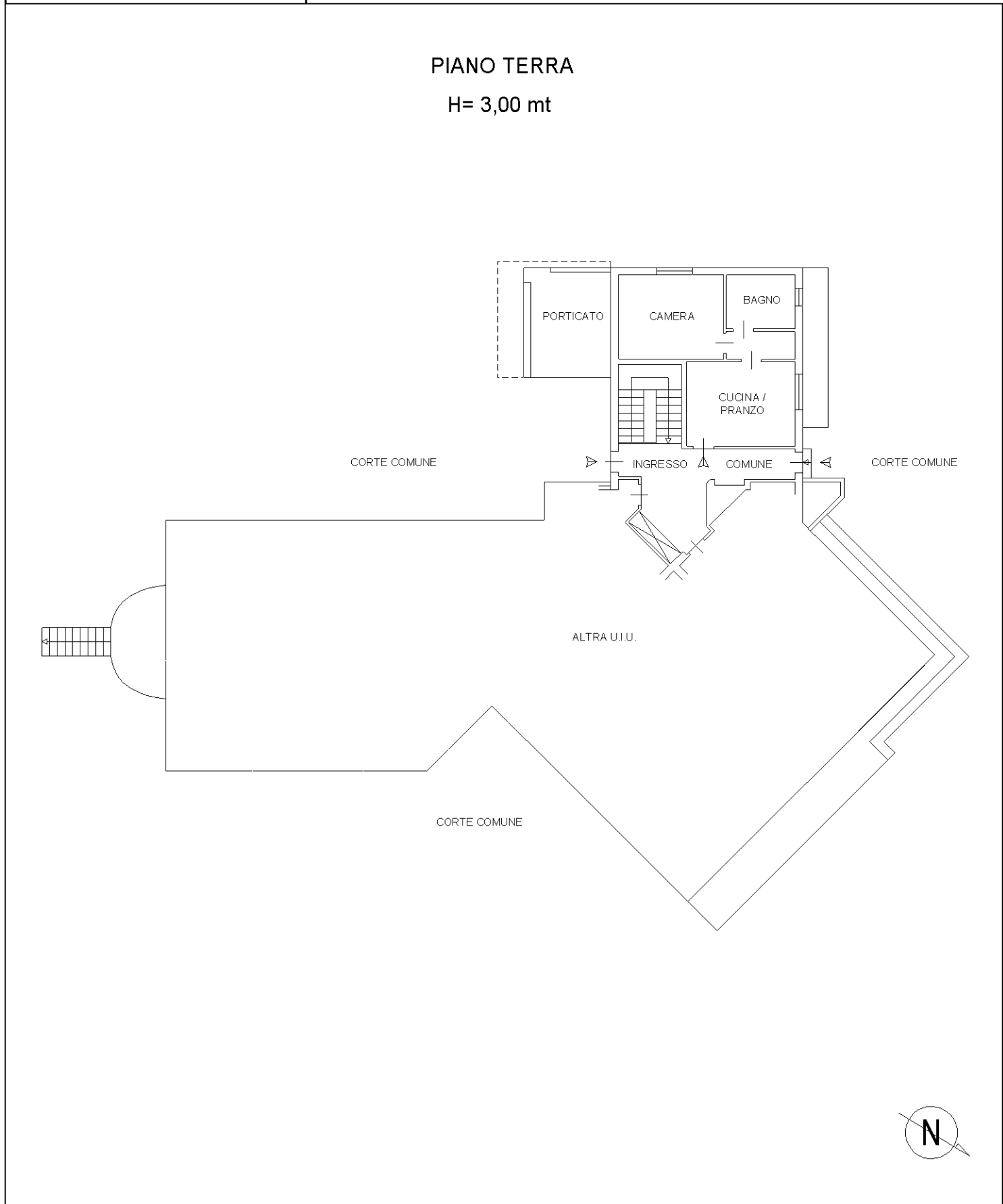

linea 01

Catasto dei Fabbricati - Situazione al 08/03/2024 - Comune di MARIANO COMENSE(E951) - < Foglio 15 - Particella 10232 - Subalterno 3 >  
VIA DEL CIOCCINO n. 41 Piano T